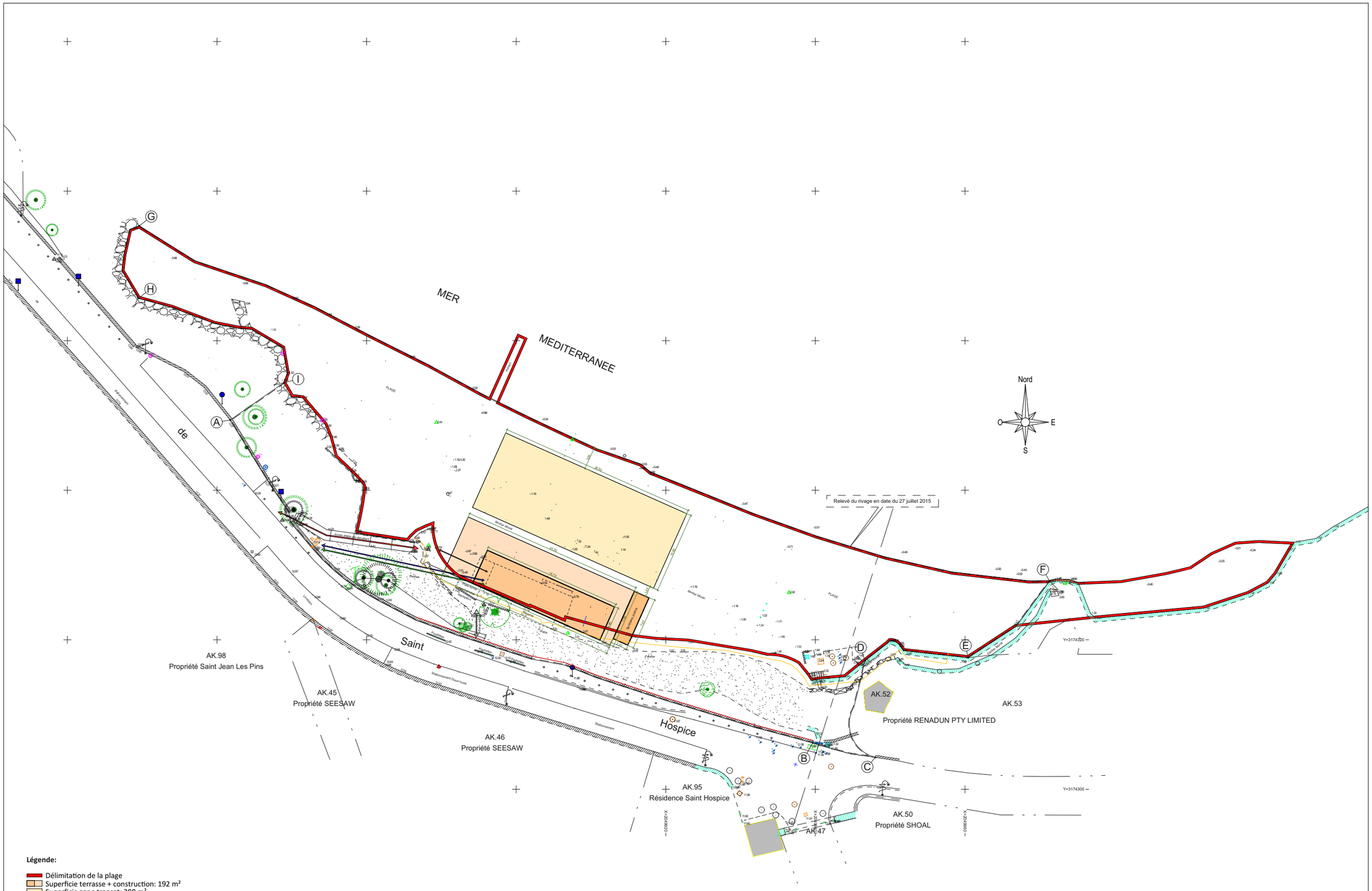

Légende:

- Délimitation de la plage
- Superficie terrasse + construction: 192 m²
- Superficie zone transat: 288 m²
- Réseau eau potable
- Résau Enedis
- Réseau eau usé
- Monte charge
- Escalier

Maîtrise d'ouvrage: Mairie de Saint-Jean-Cap-Ferrat	**Dossier de concession de la plage de l'Anse de la Scaletta** Proposition d'aménagement de la plage 1/500